Memoria 2020

CLUB DE PECHINA PARA LA UNESCO

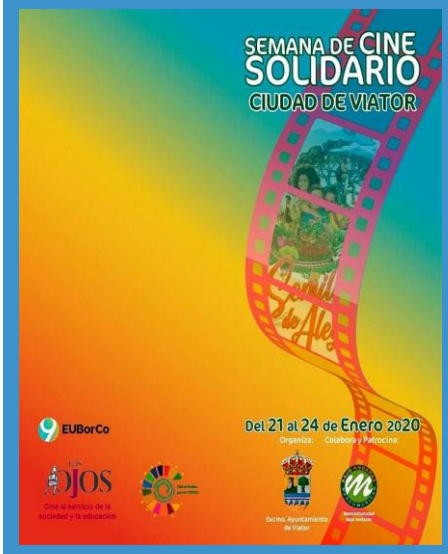

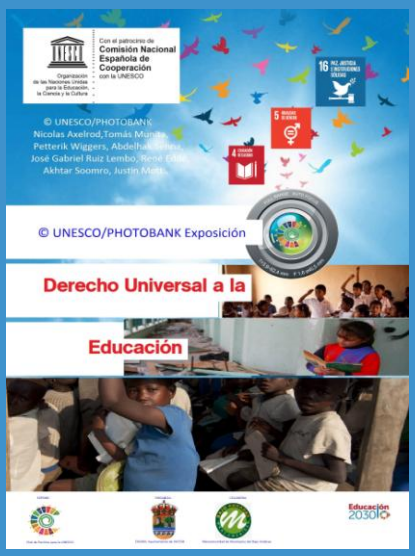

Muestra de Cine

I Semana de Cine Solidario-Viator

Se celebró durante los días 21, 22, 23 y 24 de enero de 2020 Objetivo: "estrechar lazos de unión entre los jóvenes de hoy para que el día de mañana construyan un mundo basado en los valores de respeto, solidaridad e igualdad en base a los principios de las Naciones Unidas y la UNESCO.

Exposición Fotográfica

Derecho Universal a la Educación

Está patrocinada por la Comisión Nacional Española de Cooperación con la UNESCO que, fue instalada en el espacio escénico Adolfo Suárez entre el 21 y el 24 de enero organizada por el Club UNESCO de Pechina . Exposición visitada por 1400 alumnos de los Centros Educativos del Bajo Andarax.

Conferencia

Día Internacional de Educación

24 de enero, desde las 09:00 horas hasta las 12:00 horas se impartió una charla- ponencia a cargo de Fernando Tuvilla Rayo (Presidente del Club de Pechina para la UNESCO) en el IES "Torreserena" de Viator tras el hermanamiento ODS por video conferencia entre Centros Educativos de Viator y el Libano.

Proyecto europeo EUBORCO

Acogida de los participantes del proyecto europeo 'Euborco project' y mesa redonda de debate en la que intervinieron el alcalde de Viator, la presidenta de la mancomunidad del Bajo Andarax; la fundación 'tus ojos'; club de Pechina para la UNESCO; la asociación Cívitas Solís; alumnos del Instituto y representantes de la base militar de la legión Álvarez de Sotomayor.

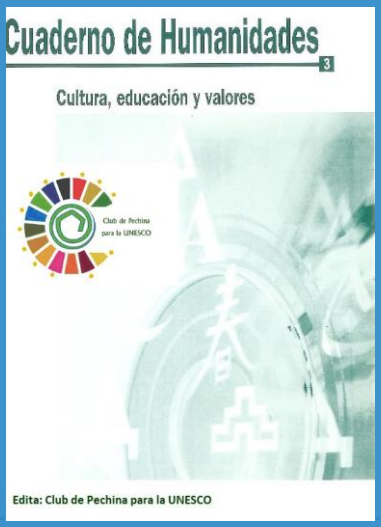

Cuaderno de divulgación

Patrimonio Mundial en manos de los Jóvenes

Edición de la Guía pedagógica para dar a conocer a los Jóvenes la Lista de los Sitios y del Patrimonio Inmaterial de la UNESCO de España. En la primera entrega se pone de manifiesto los sitios de Andalucía.

Reedición

Cuaderno de Humanidades

Para dar a conocer las actividades del Club de Pechina así como los proyectos y programas de la UNESCO .

Primera Guía

Centros de Interpretación

El fin de la interpretación es dejar en el visitante un entendimiento de por qué y en qué sentido es importante este lugar y los objetos que se exponen y desvelar, a lo largo de la visita, la conexión que se puede establecer, en la actualidad, con lugares o manifestaciones culturales declarados, por la UNESCO, como patrimonio de la Humanidad.

28 de Febrero de 2020

Convenio de Colaboración

Gestión de los Centros de Interpretación de Pechina

En acto público se firma el Convenio entre el Ayuntamiento de Pechina y el Club para la UNESCO para poner en valor los Centros de Interpretación de Bayyana y de la Cultura Popular con el propósito de vincular la Cultura local con el Patrimonio Mundial de la Humanidad de UNESCO.

UNESCO San José
Representación para Costa Rica, El Salvador, Honduras, Nicaragua y Panamá

20 años FUNDACION ILAM

La Oficina de UNESCO-San José y la Fundación ILAM

Otorgan a

Fernando Tuvilla Rayo

el presente

Certificado de Aprovechamiento

Con un reconocimiento de 50 horas, durante las cuales llevó a cabo un exitoso Proceso de Fortalecimiento de Capacidades que le da las bases para la elaboración y desarrollo de estrategias con la comunidad y su patrimonio local.

A los 28 días del mes de julio de 2020
Heredia, Costa Rica

INSTITUTO LATINOAMERICANO DE MUSEOS 1997 FUNDACION ILAM

Georgina DeCarli
Directora Fundación ILAM

Talleres de divulgación

Proyecto "Escribir la Paz" que da continuidad en Pechina con cartelas y material bibliográfico propio al **Taller "Escribir la paz"** de la UNESCO que se inició el 21 de Enero de 2019. El taller contó con el apoyo y tutela de Amina Hamshari, UNESCO a.hamshari(at)unesco.org

Ampliación de fondos

Centros de Interpretación y formación de miembros.

Para permitir la conexión que se puede establecer, en la actualidad, con lugares o manifestaciones culturales declarados, por la UNESCO, como patrimonio de la Humanidad a partir de la interpretación y vinculación con los elementos universales de la Cultura local se han realizado las siguientes actuaciones:

. Curso de formación y obtención del correspondiente certificado de aprovechamiento expedido por la Oficina de UNESCO-San José y la Fundación ILAM sobre el curso "Museos comprometidos con el patrimonio Local".

. Ampliación de fondos museísticos y cartelas que vinculan el patrimonio Local con el Patrimonio declarado de la Humanidad por la UNESCO.

Antes del confinamiento por covid de 2020

BIBLIOTECA MULTICULTURAL

Talleres con grupos reducidos de estudiantes de la Zona con los que se realizó el proyecto "Escribir la Paz" a fin de que apreciaran y reconocieran los elementos interculturales que aparecen en los fondos bibliográficos de esta biblioteca.

Ejemplo.: Se utilizó la obra de Antoine de Saint-Exupéry, "el principito" en varios idiomas como libro vehicular para conocer los ODS y se hizo lectura del Quijote por alumnos emigrantes en su idioma nacional y en castellano apreciando la Defensa de los DUDH por Cervantes.

OTRAS ACTIVIDADES

Edición y realización del podcast para la actividad telemática de la FECU/Comisión Nacional Española de Cooperación con la UNESCO "Tiempo de Humanidades". Lectura del Quijote con motivo del Día Mundial del Libro, el 17 de abril de 2020.

Edición y realización del podcast para la actividad telemática de la FECU/Comisión Nacional Española de Cooperación con la UNESCO "Tiempo de Humanidades 2". ¿Por qué es importante la cultura para alcanzar los ODS?, con motivo del Día Mundial para el Diálogo y el Desarrollo el 21 de mayo de 2020.

Participación en respuesta al Cuestionario de la UNESCO sobre la preparación de la Estrategia a Plazo Medio para 2022-2029 (41 C/4); y sobre la preparación del Programa y Presupuesto para 2022-2025 (41 C/5), el 7 de mayo de 2020.

Cumplimentación y divulgación de la Encuesta de la UNESCO "El Mundo en 2030" con el objetivo obtener información sobre los principales desafíos mundiales de hoy y las soluciones necesarias para superarlos en los próximos diez años, el 8 de junio de 2010.

-**Programa "Pechina creativa**" para informar, sensibilizar y comprometer a toda la ciudadanía para alcanzar los objetivos de la agenda 2030 a nivel local. Presentación pública.
-Campaña radiofónica en colaboración con Candil Radio 107.3 FM- Emisora Municipal de Huercal de Almería- para continuar con la difusión de 17 spots de 32" sobre los Objetivos de Desarrollo Sostenible de la Agenda 2030 .

- Difusión radiofónica durante el confinamiento Covid 19 de la Campaña " Gracias por tirar la basura en su lugar! que se realizó en 2019 mediante el uso de las Redes Sociales, Candil Radio FM y las marquesinas electrónicas de los Ayuntamientos**.. En la anterior edición contó con el Patrocinio de la Comisión Española de Cooperación con la UNESCO.**

-Redacción y propuesta de logo y un Código Ético a la Federación Española de Asociaciones y Clubes UNESCO de acuerdo al Marco Normativo establecido por la UNESCO.

-Renuncia como miembro activo de FECU (19-9-2019) conforme al Capítulo II art.6.2 y Capítulo IX artículo 42 de sus Estatutos y al Marco Normativo establecido en la 39 Conferencia General de la UNESCO (39 C/84) de 7 de noviembre de 2017.

- Gestión para la ampliación de los fondos de los Centros de Interpretación gestionados por este Club para la UNESCO con la exposición permanente del escultor, García Sola, sobre " La simbología animal en Al-Ándalus: Mozárabes, sufíes y sefardíes de Bayyana-Pechina S.IX.

-La Universidad "Surcolombiana"(Institución pública de Educación Superior, Neiva, Huila, Colombia) Maestría en Educación y Cultura de paz, grupo 4 del seminario "La paz como construcción cultural ha creado el Foro "Cultura de Paz y Educación para la ciudanía democrática: José Tuvilla Rayo". Tuvilla es experto internacional en Educación para la paz y DUDH. Miembro activo de este Club para la UNESCO.

Sello

Club de Pechina para la UNESCO

CIF G04254231 Nº. Reg. Asoc. 1.806

Firma digital

31319424W
FERNANDO TUVILLA
(R: G04254231)

Firmado digitalmente por 31319424W FERNANDO TUVILLA (R: G04254231)
Fecha: 2020.12.10 17:24:31 +01'00'